



REGIONE ABRUZZO - PROVINCIA DI TERAMO  
**COMUNE DI PIETRACAMELA**

DESCRIZIONE:

**AMPLIAMENTO CIMITERO DI INTERMESOLI ALL'INTERNO DEL  
PERIMETRO ESISTENTE**

CODICE C.I.G.: 71407816EA  
CODICE C.U.P.: D61B15000470004

**PROGETTO DEFINITIVO-ESECUTIVO**

COMMITTENTE: **AMMINISTRAZIONE COMUNALE DI PIETRACAMELA**

IL SINDACO: **Dott. Michele Petraccia**

IL RESPONSABILE DEL PROCEDIMENTO: **Arch. Domenico Turla**

PROGETTISTA: **Ing. Claudia Moriconi**  
Via Risorgimento 8, 64044 Fano Adriano (TE)  
tel.: 347.9504092  
pec: claudia.moriconi@ingte.it

ELABORATO: **PLANIMETRIA UBICATIVA E STRALCIO PAI**

NUM. TAV.:

**02**

SCALA: /

DATA: LUGLIO 2017

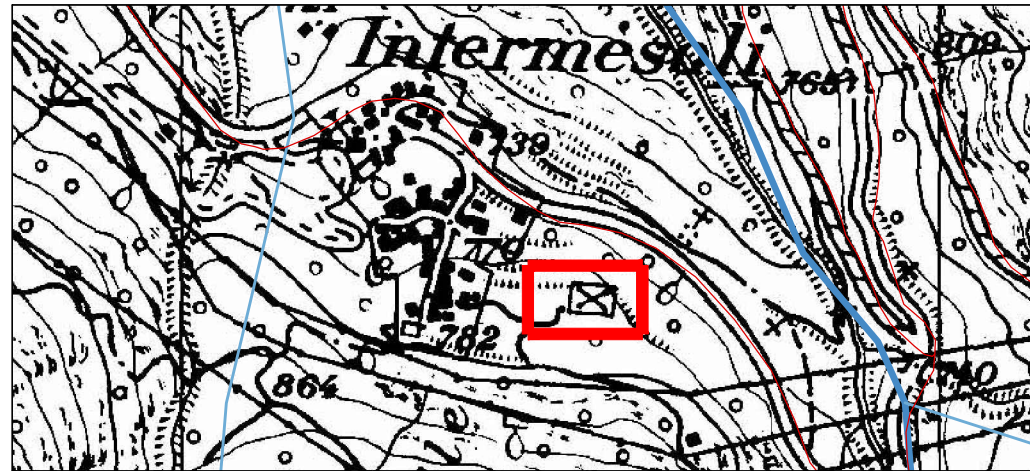

ESTRATTO DELLA CARTA TOPOGRAFICA - IGM scala 1:10000

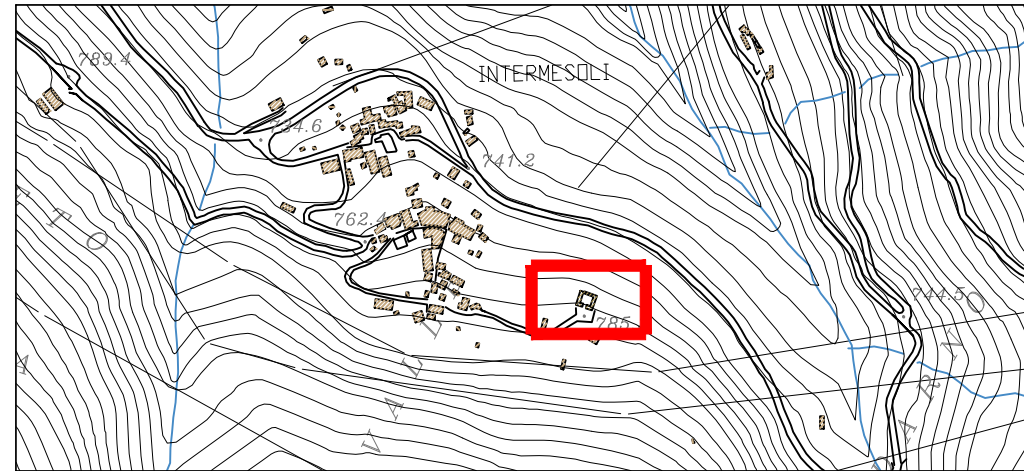

ESTRATTO DELLA CARTA TECNICA REGIONALE NUMERICA CTRN scala 1:10000



ORTOFOTO scala 1:5000

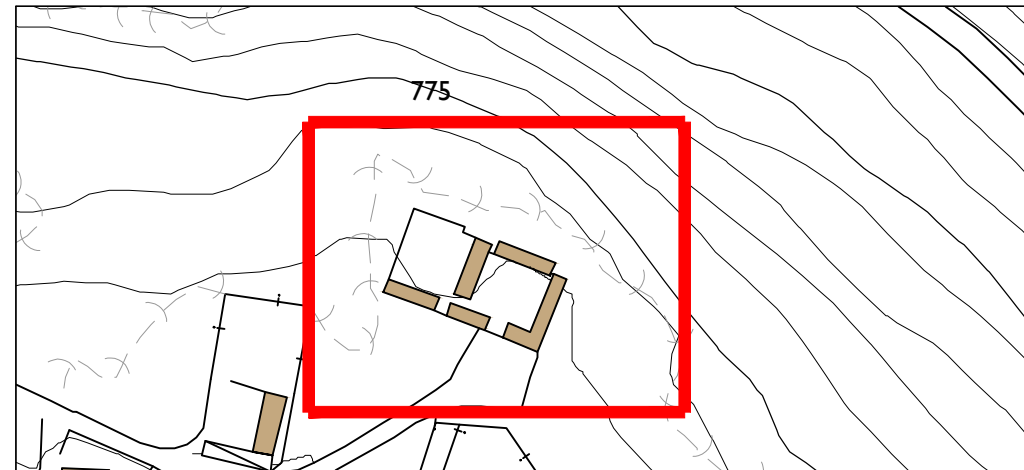

ESTRATTO DELLA CARTA TECNICA REGIONALE NUMERICA CTRN scala 1:5000

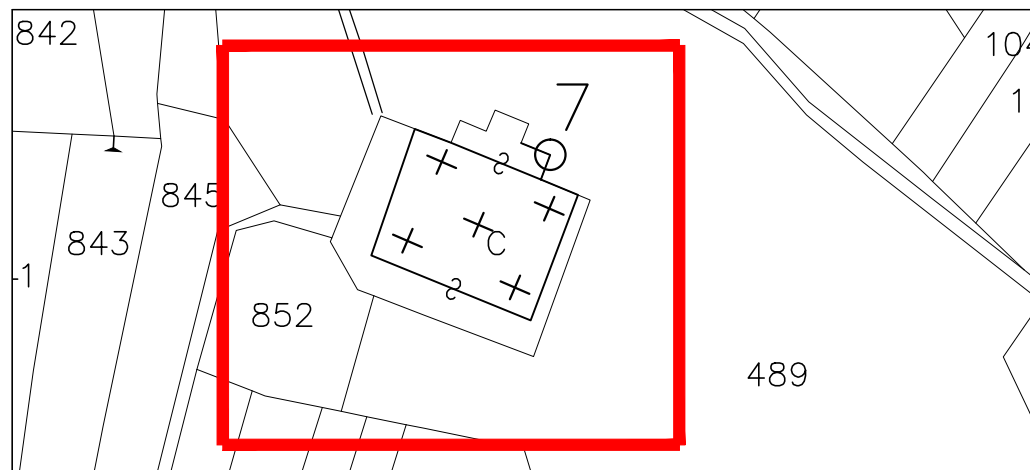

ESTRATTO DI MAPPA CATASTALE scala 1:2000

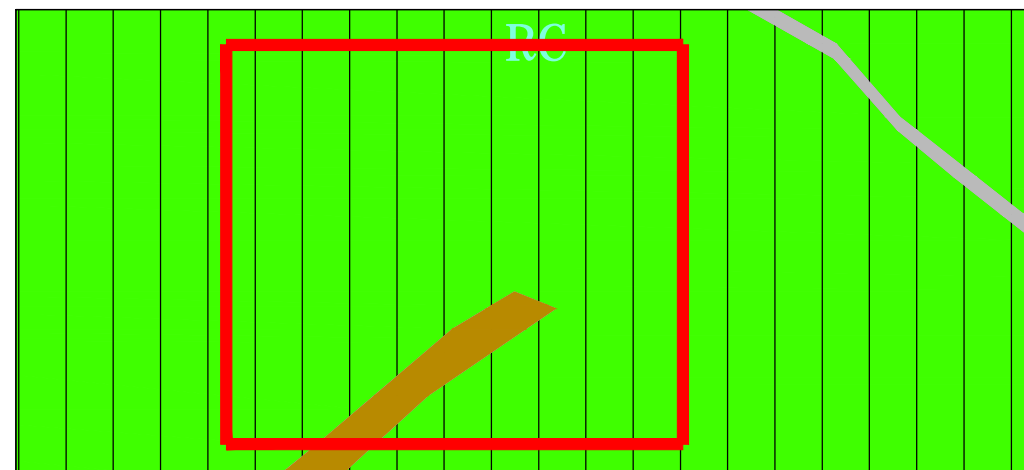

PPS		PRATI PASCOLI SEMINATIVI
RC		RISPETTO CIMITERIALE

ESTRATTO DI PRG VIGENTE scala 1:2000

AMPLIAMENTO DEL CIMITERO DI INTERMESOLI ALL'INTERNO DEL PERIMETRO ESISTENTE



CARTA DEL RISCHIO FRANA

LIMITE TERRITORIO AUTORITY DI BACINO

CLASSI DI RISCHIO

**R1** RISCHIO MODERATO  
per il quale i danni sociali ed economici sono marginali.

**R2** RISCHIO MEDIO  
per il quale sono possibili danni minori agli edifici e alle infrastrutture che non pregiudicano l'incolumità delle persone, l'agibilità degli edifici e la funzionalità delle attività economiche.

**R3** RISCHIO ELEVATO  
per il quale sono possibili problemi per l'incolumità delle persone, danni funzionali agli edifici e alle infrastrutture con conseguente inagibilità degli stessi, l'interruzione di funzionalità delle attività socio-economiche.

**R4** RISCHIO MOLTO ELEVATO  
per il quale sono possibili la perdita delle vite umane e lesioni gravi agli edifici e alle infrastrutture, la distruzione di attività socio-economiche.

ESTRATTO DEL PIANO DI BACINO PER L'ASSETTO IDROGEOLOGICO\_PAI\_ scala 1:25000

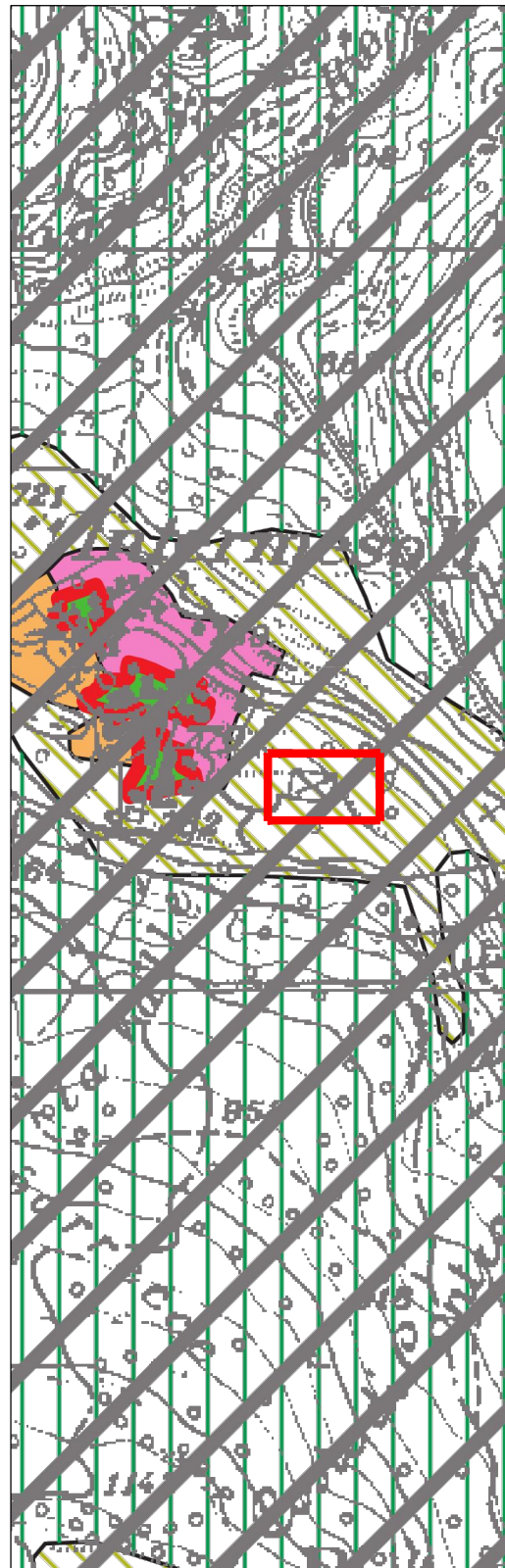

LEGENDA

**IL SISTEMA AMBIENTALE**

A.1 AREE AMBITI ED OGGETTI DI TUTELA AMBIENTALE E PAESAGGISTICA

- A.1.1 AREE ED OGGETTI DI INTERESSE BIO-ECOLOGICO Art. 5
- A.1.2 AREE A RISCHIO GEOLOGICO ED IDROGEOLOGICO Art. 6
- A.1.3 AMBITI DI ATTENZIONE IDROGEOLOGICA
  - A.1.3.1 Ambiti di controllo idrogeologico Art. 7
  - A.1.3.2 Ambiti di protezione idrogeologica
    - Sorgenti idropotabili
    - Risorse idrogeologiche
    - Ambiti di vulnerabilità intrinseca
 Art. 8
- A.1.4 AREE DI INTERESSE PAESAGGISTICO ED AMBIENTALE Art. 9
- A.1.5 MANUFATTI E SITI DI INTERESSE ARCHEOLOGICO, STORICO E CULTURALE Art. 10
  - A.1.5.1 Beni archeologici
    - Beni puntuali
    - Area archeologica
    - Area di attenzione archeologica
  - A.1.5.2 Beni architettonici
    - Edifici religiosi
    - Edifici militari
    - Edifici civili
  - A.1.5.3 Beni urbanistici
    - Centri storici
    - Nuovi e borghi rurali
- A.1.6 LE EMERGENZE PERCETTIVE Art. 11
  - A.1.6.1 Sistema dei crinali e delle dorsali
  - A.1.6.2 Elementi focali
  - A.1.6.3 Elementi strutturali del paesaggio agricolo
  - A.1.6.4 Visuali da salvaguardare

A.2 LE AREE PROTETTE

- A.2.1 PARCHI E RISERVE Art. 12
  - A.2.1.1 Nazionali
  - A.2.1.2 Regionali
  - A.2.1.3 Aree marine di ripartimento
- A.2.2 PIANI E PROGETTI D'AREA A MATRICE AMBIENTALE E PAESISTICA Art. 13
- A.2.3 CORRIDOI BIOLOGICI E PAESAGGISTICI DEGLI AMBIENTI FLUVIALI Art. 14

**IL SISTEMA INSEDIATIVO**

- B.1 INSEDIAMENTI STORICI Art. 16
- B.2 INSEDIAMENTI RECENTI CONSOLIDATI Art. 16
- B.3 INSEDIAMENTI RECENTI IN VIA DI CONSOLIDAMENTO Art. 16
- B.4 NUCLEI ED INSEDIAMENTI SPARSI Art. 16
- B.5 INSEDIAMENTI MONOFUNZIONALI Art. 19
  - B.5.1 Da riqualificare
- B.6 COMPARTI DA RISERVARE PRIORITAMENTE ALLO SVILUPPO DEL SISTEMA DEL VERDE URBANO Art. 20
- B.7 VARCHI E DISCONTINUITA' DEL SISTEMA INSEDIATIVO DA CONSERVARE PER USI URBANI NON INSEDIATIVI Art. 22
- B.8 TERRENI AGRICOLI PERIURBANI CON FUNZIONI DI RIEQUILIBRIO ECOLOGICO RISPETTO ALL'AREA URBANA Art. 23
- B.9 IL TERRITORIO AGRICOLO Art. 24
  - B.9.1 Aree agricole
  - B.9.2 Aree agricole di rilevante interesse economico

ESTRATTO DEL PIANO TERRITORIALE PROVINCIALE\_PTP\_ scala 1:25000

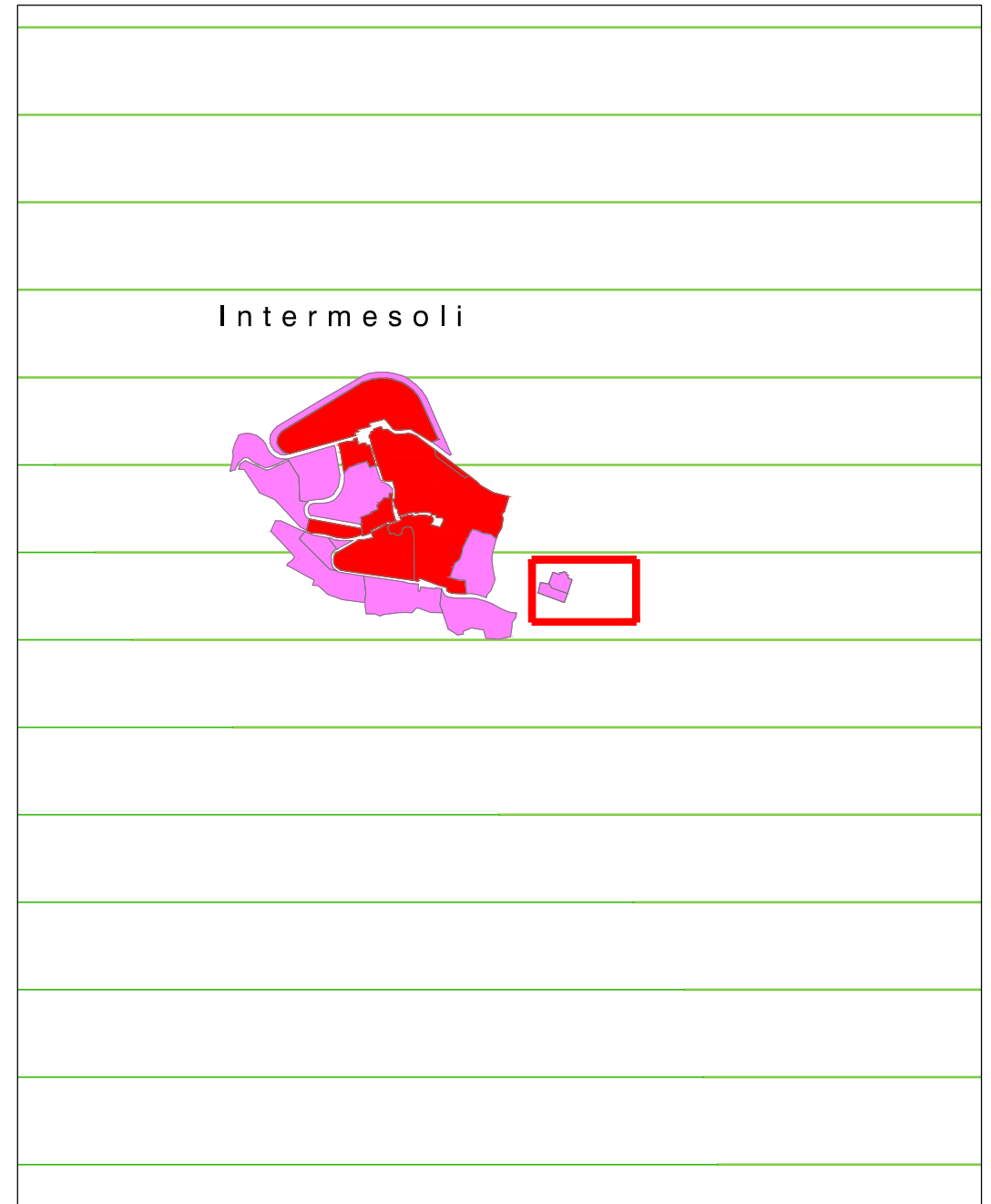

LA ZONAZIONE DEL PARCO

	"a" _ RISERVA INTEGRALE		"d1" _ AREE DI PROMOZIONE AGRICOLA
	"b" _ RISERVA GENERALE ORIENTATA		"d2" _ PATRIMONIO EDILIZIO DA RECUPERARE E RIQUALIFICARE (zone A e B di P.R.G. e nuclei di interesse storico)
	"c" _ AREE DI PROTEZIONE		"d3" _ ALTRE ZONE DI PIANO URBANISTICO COMUNALE
			"d4" _ ZONE DI PIANO URBANISTICO COMUNALE PRE-VIGENTE
			"d5" _ ZONE DI P.di F. (Programma di Fabbricazione)

ZONAZIONE DEL PARCO NAZIONALE DEL GRAN SASSO E MONTI DELLA LAGA scala 1:25000